

Afvalscheiding

goed voor het milieu én uw portemonnee!



Verbouwing? Bied het afval gescheiden aan!

Vloeren, plafonds, golfplaten, beton, gipsplaten, dakpannen, metselwerk. Allemaal materialen die vrij kunnen komen bij verbouwingen in en rondom uw huis. Als een aannemer de klus voor u klaart, zal de aannemer ook zorgen voor afvoer van deze afvalstoffen. Maar wat doet u met uw bouw- en sloopafval als u zelf klust?

Bouw- en sloopafval

Bouw- en sloopafval is een mengeling van allerlei soorten verbouwingsafval zoals metselpuin, beton, ijzer, tegels,

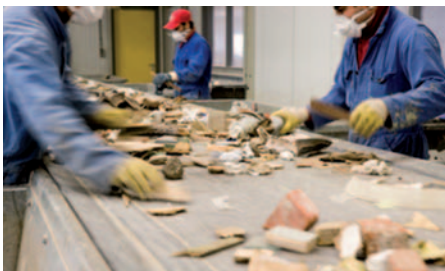

vensterglas, hout, gips en dakbedekkingsmateriaal. Bouw- en sloopafval valt niet onder de noemer huishoudelijk afval en wordt daarom niet door de gemeente en Avalex bij u opgehaald of ingenomen op het afvalbrengstation. Bij het afvalbrengstation mag u wel kleine hoeveelheden deelstromen van bouw- en sloopafval aanleveren. Om uw bouw- en sloopafval op te laten halen, kunt u tegen betaling bij een particuliere inzamelaar een afzetcontainer of een bigbag huren. Let u er wel op dat dakbedekking, grind, grond en zand niet bij het bouw- en sloopafval mogen. Voor deze afvalstromen moet u een aparte container huren.

Wat kunt u aanleveren bij het afvalbrengstation in Nootdorp?

- asbest (zie beperking hierna)
- autobanden

- bielzen
- drukhouders
- gasflessen
- gips
- grof huishoudelijk/restafval
- grof tuinafval
- hout
- metalen/ijzer
- papier/karton
- puin
- pvc
- textiel
- vlak glas (zoals vensterglas)
- wit en bruinoed

Bigbag of afzetcontainer?

Wanneer u weinig bouw- en sloopafval heeft (minder dan 2m³) dan kunt u één of twee bigbags kopen. Bij de koop van een bigbag betaalt u voor het eenmalig gebruik van de zak (bag), het transport en de stortkosten. Een bigbag heeft een inhoud van 1m³ en is verkrijgbaar bij onder andere Intratuin, de Milieu Express en de meeste bouwmarkten. Is de bigbag vol? Bel dan naar het telefoonnummer dat op de bigbag vermeld staat en de bigbag wordt bij u opgehaald. Zorg er wel voor dat de bigbag goed bereikbaar is voor het inzamelvoertuig. Voor een verbouwing van normale omvang heeft u een afzetcontainer met een inhoud van 6m³ nodig. Er zijn verschillende particuliere inzamelaars die deze containers verhuren. U belt of



mailt naar de inzamelaar en vaak staat er dezelfde dag al een afzetcontainer bij u voor de deur.

Asbest

Breekt u uw oude schuur af? Dan heeft u kans dat het dak uit asbest golfplaten bestaat. Asbest kan ook zitten in schoorsteenplaten, bloembakken en oude kachels. Met kleine hoeveelheden

Mocht u twijfelen of iets wel of geen asbest is, neem dan het zekere voor het onzekere. Meng het niet met ander afval, want bouw- en sloopafval met asbest-achtige materialen er doorheen moet speciaal verwerkt worden. De kosten hiervoor zijn beduidend hoger. U betaalt dan uiteindelijk meer voor het aangeleverde afval dan nodig is.

asbesthoudend materiaal kunt u terecht op het afvalbrengstation in Nootdorp. Zorgt u er wel voor dat het asbest goed is verpakt. U kunt hiervoor speciale zakken en folie ophalen op het afvalbrengstation. Voor grote hoeveelheden asbest moet u een particuliere inzamelaar of een asbestsaneringsbedrijf benaderen. Bij de Milieu Express zijn bijvoorbeeld speciale zakken verkrijgbaar voor asbestplaten (maximale hoogte van 30 centimeter) of stukjes asbest. De zakken zijn qua

De Milieu Express Op weg voor een schone toekomst

De Milieu Express zamelt afval in dat vrijkomt bij verbouwingen, scheidt dit afval in verschillende deelstromen en transporteert deze deelstromen weer naar bedrijven die de deelstromen verder (her)gebruiken. "Afval zelf scheiden wordt pas economisch rendabel wanneer u twee containers of meer aan afval heeft, waarbij u in ieder geval één container volledig kunt vullen met een homogene stroom zoals schoon puin en één container met de restfractie", aldus Arthur Venseelaar, algemeen manager bij de Milieu Express. Wilt u een container bestellen bij de Milieu Express? Denk dan ook eens aan de nieuwe Easy load 6m³ container. Deze container heeft een laadklep waardoor u met de kruiwagen de container in kunt rijden. En voor uw gemak zorgt de Milieu Express er ook voor dat u de container via een mobiel pinapparaat, bij de chauffeur, kunt afrekenen. De Milieu Express is te bereiken via 079 - 3633030 en info@milieuexpress.nl. Ook kunt u de website www.milieuexpress.nl raadplegen.

inhoud vergelijkbaar een bigbag maar zijn uitgevoerd in een speciaal soort plastic waardoor het asbest niet apart verpakt hoeft te worden. Let u er wel op dat u een sloopvergunning nodig heeft als u meer dan 35m² afschroefbaar plaatmateriaal asbest wilt afvoeren. Informeer hiervoor bij de afdeling Bouwen, Wonen en Bedrijven van de gemeente of kijk op de website van het ministerie van VROM: www.vrom.nl

College B&W

Vanwege de vakantieperiode is het vaststellen van de verslagen van het college opgeschort tot 15 augustus.

Spreekuur

Welkom zonder afspraak

Op dinsdag 15 augustus is het spreekuur van wethouder Suijker. U bent welkom van 17.00 tot 18.00 uur in het voormalig servicepunt Delfgauw op het Gouden Rijderplein 10. U hoeft voor dit spreekuur geen afspraak te maken.

Wethouder Suijker is kernwethouder van Delfgauw, Overgauw en Oude Leede. Daarnaast heeft hij in zijn portefeuille: welzijn & zorg, natuur & milieu, sociale zaken, onderwijs, jeugd & jongeren. Ook heeft hij de regie over de projecten: Emerald, gebiedsvisie Delfgauw, Vrijenban, Harteveld- en Sanderslocatie, de Groene Wijdte en Pijnacker Zuid.

Bouwplannen

Aan onderstaande (bouw)plannen kan pas medewerking worden verleend als vrijstelling wordt verleend van het bestemmingsplan. Vaak gebeurt dit op grond van de Wet op de Ruimtelijke Ordening (WRO). Het college is van plan om mede-

werking aan onderstaande verzoeken te verlenen. Voor meer informatie: zie kader 'Inzage en reactiemogelijkheden'.

Vrijstellingsverzoeken

<i>Plaats</i>	Delfgauw Emerald fase 4 - OV zone
<i>Aanvraag voor</i>	bouwen 2 bruggen
<i>Reden publicatie</i>	WRO artikel 15
<i>Mogelijke reactie</i>	zienswijze
<i>Inzagetermijn</i>	vanaf 10 augustus 2006 gedurende twee weken

<i>Plaats</i>	Pijnacker, verlegde Klapwijkseweg nabij RandstadRailhalte
<i>Aanvraag voor</i>	oprichten fietsenstalling
<i>Reden publicatie</i>	WRO artikel 15
<i>Mogelijke reactie</i>	zienswijze
<i>Inzagetermijn</i>	vanaf 10 augustus 2006 gedurende twee weken

Bekendmakingen

Wet milieubeheer

Besluit milieuvergunning

Het college heeft, onder voorschriften, milieuvergunning verleend aan:

- Boskalis B.V., tussen het dijklichaam van de toekomstige N 470 en het dijklichaam Ruyvensche Vaart in Pijnacker, kadestraal bekend sectie B nummer 5357, oprichtingsvergunning (boosterstation voor het verpompen van zand en water)
- Ammerlaan Grond- en Hydrocultuur B.V., Nootdorpseweg 15 in Pijnacker, revisievergunning (glastuinbouwbedrijf)

- Dhr. P.F. Bronkhorst, Laan van Ambacht 12 in Nootdorp, oprichtingsvergunning (inrichting voor de opslag en verkoop van consumentenvuurwerk).

Ter inzage

Alle stukken liggen vanaf 10 augustus 2006 tot en met 20 september 2006 ter inzage bij de afdeling Bouwen, Wonen en Bedrijven, Oranjeplein 1 in Pijnacker, elke werkdag van 08.30 uur tot 12.30 uur. Voor vragen over de procedure kunt u bellen met de heer Twilt, tel 015 - 362 66 21. Voor inhoudelijke vragen over de vergunning kunt u bellen met mevrouw Taal, tel. 015 - 362 66 13.

Beroep

Tot en met 20 september 2006 kunnen beroep instellen:

- aanvrager
- belanghebbenden die zienswijzen hebben ingebracht tegen het ontwerpbesluit
- belanghebbenden die aantonen niet tijdig in staat zijn geweest om zienswijzen in te brengen
- als het besluit is gewijzigd ten opzichte van het ontwerpbesluit.

U richt uw brief in tweevoud aan de Afdeling Bestuursrecht-spraak van de Raad van State, Postbus 20019, 2500 EA 's-Gravenhage. Als u tegen het besluit beroep instelt, kunt u tevens bij de voorzitter van de afdeling Bestuursrecht-spraak van de Raad van State een verzoek tot het treffen van een voorlopige voorziening indienen. De vergunning wordt na afloop van de beroepstermijn van kracht, tenzij een verzoek tot het treffen van een voorlopige voorziening is gedaan. De vergunning wordt in dat geval niet van kracht voordat op het verzoek tot het treffen van een voorlopige voorziening is beslist.



Werk in uitvoering

Ontwerpbesluit milieuvergunning

Het college is van plan een milieuvergunning te verlenen aan:

- Fa. gebr. L. en R. Ammerlaan, S. v/d Oyeweg 114 in Delfgauw, revisievergunning (glastuinbouwbedrijf).

Ter inzage

Alle stukken liggen vanaf 10 augustus 2006 tot en met 20 september 2006 ter inzage bij de afdeling Bouwen, Wonen en Bedrijven, Oranjeplein 1 in Pijnacker op elke werkdag van 08.30 uur tot 12.30 uur. Voor vragen over de procedure kunt u bellen met de heer Twilt, tel 015 - 362 66 21. Voor inhoudelijke vragen over de vergunning kunt u bellen met mevrouw Taal, tel. 015 - 362 66 13.

Zienswijzen

Binnen de inzagetermijn kan iedereen gemotiveerde zienswijzen over het ontwerpbesluit indienen. Schriftelijke zienswijzen richt u aan het college van burgemeester en wethouders van Pijnacker-Nootdorp, Postbus 1, 2640 AA Pijnacker. U kunt in een aparte brief verzoeken uw persoonlijke gegevens niet bekend te maken. Een mondelinge zienswijze kunt u inbrengen na telefonische afspraak. (015 - 362 66 21). Als een dergelijk gesprek wordt gehouden, wordt de aanvrager uitgenodigd daarbij aanwezig te zijn en eventueel een reactie te geven op de zienswijzen.

Beroep

Belanghebbenden kunnen later beroep aantekenen bij de afdeling Bestuursrechtspraak van de Raad van State als:

- zij tijdens de inzagetermijn zienswijzen hebben ingediend
- zij kunnen aantonen dat ze niet eerder zienswijzen konden indienen
- het definitieve besluit afwijkt van het ontwerpbesluit.

Vergunningen

Ontvangen aanvragen

Aanvragen voor onderstaande vergunningen kunt u nog niet inzien. Evenmin kunt u hier bezwaar tegen aantekenen.

Sloopvergunningen

Pijnacker/Delfgauw

- Katwijkerlaan 79, slopen bedrijfswoning, S 06-478 P, (26-07-2006)
- Strikkade 35, slopen warenhuis incl. waterbassin, S 06-474 P, (25-07-2006)
- Westlaan 58, gedeeltelijk slopen kantoor, S 06-131 P, (02-03-2006)

Bouwvergunningen

Pijnacker/Delfgauw

- Plan Klein Boskoop l'orangerie kavelnummer 6, bouwen woonhuis, R 06-483 P, (01-08-2006)
- Willem De Zwijgerlaan 12, plaatsen dakkapellen, L 06-485 P, (01-08-2006)
- Rosa Manuslaan 56, veranderen van leefruimten alle woonlagen, F 06-486 P, (01-08-2006)
- Dokter W. van der Horstlaan 66, vergroten woning, L 06-488 P, (01-08-2006)
- Eiland 11, kavel h, oprichten woning met garage, R 06-489 P, (28-07-2006)
- Rommensingel 7, plaatsen dakkapel, L 06-490 P, (20-07-2006)
- Maartje Offersstraat 6, vernieuwen twee schuurtjes, L 06-491 P, (02-08-2006)
- Witmolen 42, veranderen garage, L 06-492 P, (02-08-2006)

Nootdorp

- Gildeweg tegenover no. 10, oprichten bedrijfsgebouw, F 06-484 N, (01-08-2006)
- Trapveld 19, plaatsen dakkapel, L 06-487 N, (28-07-2006)
- Veenderij 47, plaatsen dakkapel, L 06-493 N, (04-08-2006)

Verleende vergunningen

Onderstaande verleende vergunningen kunt u inzien tussen 08.30 en 12.30 uur bij Bouwtoezicht, Oranjeplein 1, Pijnacker. Voor meer informatie: zie kader 'Inzage en reactiemogelijkheden'.

Sloopvergunningen

Pijnacker/Delfgauw

- Katwijkerlaan 79, slopen bedrijfswoning, S 06-478 P, (04-08-2006)

Bouwvergunningen

Pijnacker/Delfgauw

- Azaleapad 2-8, verplaatsen brievenbussen, L 06-406 P, (01-08-2006)
- Onderweg 8, vernieuwen werkplaats, R 05-520 P, (01-08-2006)
- Wilgenweg 4, 6 en 8, uitbreiden drie woningen, L 06-190 P, (02-08-2006)
- De Visserlaan, Nolenslaan, Van Houtenlaan, Thorbeckelaan, Gebrandylaan, vernieuwen 16 flats in Pijnacker-Noord, R 06-027 P, (04-08-2006)

Pijnacker	
Nieuwkoopseweg	
Periode	11 augustus
Locatie	Nieuwkoopseweg gedeelte Katwijkerlaan tot brug bij huisnr 50
Stremming	rijbaan gestremd door voertuig gedurende half uur per meting op meetlocatie
Omleiding	geen
Toelichting	uitvoering sondeermetingen
Informatie	Ron de Craen, tel. 015 - 362 6549

Delfgauw	
Delfgauwseweg (Delft)	
Periode	31 juli t/m 18 augustus
Locatie	onder viaduct A13
Stremming	1 rijbaan afgesloten, tijdelijke verkeerslichten
Omleiding	geen
Toelichting	schilderen binnenkant viaduct
Informatie	gemeente Delft, tel. 015 - 260 29 60

Nootdorp	
Molenaar Blonkweg	
Periode	zaterdag 12 augustus
Locatie	tussen de Oudeweg en Laakweg
Stremming	afgesloten voor al het verkeer
Omleiding	via Oudeweg, Kerkweg, Veenweg, Stationsstraat, Hofweg
Toelichting	weg nodig voor parkeren kermis
Informatie	Peter Rademaker, tel. 015 - 362 65 22

Wijk Vrouwteslant	
Periode	donderdag 10 augustus
Locatie	Larixlaan, Sytwinde, Delflandstraat, Sportparkweg, Meidoornlaan, Oosteinde
Stremming	afgesloten voor al het verkeer
Omleiding	geen
Toelichting	wielerronde
Informatie	Arnoud Baars, tel. 015 - 362 66 78

Langdurige afsluitingen of verkeersmaatregelen worden een beperkt aantal keren in dit overzicht vermeld. Kijk op www.pijnacker-nootdorp.nl > actueel > werk in uitvoering.

Inzage en reactiemogelijkheden

Stukken ter inzage

Bij de informatiebalie van het gemeentekantoor in Pijnacker en bij het servicepunt in Nootdorp liggen ter inzage: wijzigingsplannen, uitwerkingsplannen en vrijstellingsverzoeken van bestemmingsplannen. Tijdens de inzagetermijn kunt u schriftelijk een inspraakreactie of zienswijze naar voren brengen bij het college van burgemeester en wethouders, Postbus 1, 2640 AA Pijnacker. Na deze termijn neemt het college een besluit over de aanvraag en wordt u hierover geïnformeerd.

Inspraak en zienswijze

De wet geeft verschillende mogelijkheden om te reageren op plannen van de gemeente. Een inspraakreactie kunt u geven, wanneer nog niet vast staat of het college een bepaald besluit gaat nemen of niet. Een inspraakreactie dient u schriftelijk in. Een zienswijze dient u in wanneer sprake is van een voorgenomen besluit. Dit staat vermeld bij de publicatie in de gemeentebereichten. Een zienswijze kunt u schriftelijk indienen of mondeling (op afspraak) naar voren brengen, tel. 015 - 362 66 28 of 362 66 29.

Bezwaar

Als u het niet eens bent met een besluit van de gemeente kunt u daartegen in veel gevallen bezwaar maken. Een bezwaar moet u binnen zes weken schriftelijk indienen bij het orgaan dat het besluit heeft genomen: college, raad of burgemeester. Deze termijn gaat in een dag nadat het besluit aan de indiener is bekendgemaakt. U wordt verzocht op uw brief Bezwaarschrift te vermelden.

Meer informatie

Voor meer informatie over het indienen van een zienswijze, een inspraakreactie en het maken van bezwaar tegen een besluit, kunt u kijken op internet: www.pijnacker-nootdorp.nl. Kijk onder Wonen > Bouwen en wonen > Inzage en reactiemogelijkheden. Hier kunt u ook de folder 'bezwaar maken' downloaden. Deze folder is ook verkrijgbaar bij het gemeentekantoor en bij het servicepunt in Nootdorp.

www.pijnacker-nootdorp.nl

Openingstijden

bezoekadres	Oranjeplein 1
postadres	Postbus 1, 2640 AA Pijnacker
e-mail	info@pijnacker-nootdorp.nl
internetadres	www.pijnacker-nootdorp.nl
telefoon	015 - 362 62 62
fax	015 - 362 68 50

Gemeentekantoor Pijnacker, Oranjeplein 1

- Alle afdelingen**
Maandag t/m vrijdag: 08.30 - 12.30 uur
's Middags alleen op afspraak.
- Burgerzaken**
Maandag t/m vrijdag: 08.30 - 12.30 uur
van 14.00 - 16.30 uur
Donderdagavond 18.00 - 19.30 uur

Servicepunt Nootdorp, Dorpsstraat 40

Gesloten van 31 juli tot en met 18 augustus.

Raadhuis Nootdorp, Dorpsstraat 40

- Griffie, tel: 015 - 310 27 46 / 47 / 48
griffie@pijnacker-nootdorp.nl

Meldpunt onderhoud

- Maandag t/m vrijdag: 08.30 - 12.30 uur
tel: 015 - 362 69 84
onderhoud@pijnacker-nootdorp.nl

Afvalinzameling Avalex

- Huisvuilinzameling tel: 070 - 337 30 00
- Afvalbrengrstation Molenweg 61 Nootdorp
pn@avalex.nl
Maandag, woensdag, vrijdag en zaterdag:
08.00 - 12.00 uur

Informatiecentrum Pijnacker Zuid

Klapwijkseweg 2a, Pijnacker

- Dinsdag t/m vrijdag: 13.00 - 17.00 uur
- Zaterdag: 10.00 - 13.00 uur
- Verkoopinformatie: tel: 010 - 503 00 99
www.pijnacker-zuid.nl

VraagWijzer, loket voor Wonen, Welzijn en Zorg

- Spreekuur in gemeentekantoor Pijnacker
Op werkdagen van 08.30 - 12.30 uur
- Spreekuur in Servicepunt Nootdorp
Gesloten van 17 juli tot en met 18 augustus.

Alarmnummer: 015 - 369 22 81

- uitsluitend** voor zeer spoedeisende storingen en gebreken **buiten** kantooruren

internet www.pijnacker-nootdorp.nl
telefoon 015 - 362 62 62