

Laatste stappen in procedures

Randstad 380 kV hoogspanningsverbinding

Randstad 380 kV is een project van het Rijk, dat wordt getrokken door het ministerie van Economische Zaken (EZ). De hoogspanningsverbinding is noodzakelijk voor de toekomstige energievoorziening in de Randstad. Een deel van het traject loopt ook door onze gemeente.

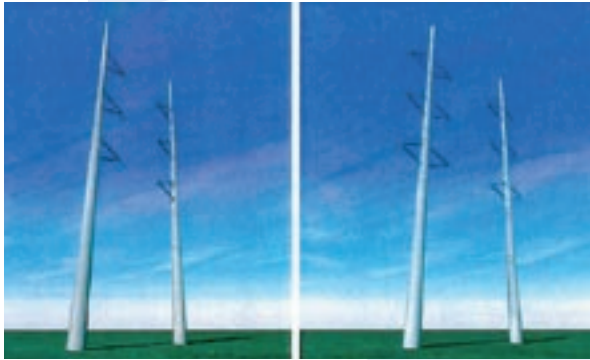

Met wettelijke procedures, vastgelegd in de Rijkscoördinatieregeling, heeft het Rijk een instrument in handen om realisatie af te dwingen. Lokale partijen als gemeenten hebben daar slechts beperkte invloed op. Via overleg met het Rijk proberen wij zo goed mogelijk de belangen van de inwoners en bedrijven binnen onze gemeente te behartigen. Reacties van betrokken inwoners helpen ons hierbij.

Verschillende inwoners en organisaties uit onze gemeente hebben dit jaar hun zienswijze ingestuurd op het Ontwerp Rijksinpassingsplan, de Milieu Effect Rapportage en de Ontwerp Vergunningen van de verschillende gemeenten en andere overheden. De gemeente dankt alle inwoners en organisaties voor de kopie die zij mocht ontvangen van de zienswijzen

die aan het rijk zijn gestuurd. Momenteel werkt de gemeente aan de beantwoording van de ingediende zienswijzen op de vergunningen. Sommige zienswijzen hebben geleid tot concrete aanpassingen.

Belangen behartigen van inwoners en bedrijven

De gemeente Pijnacker-Nootdorp heeft aandacht voor de gezondheidseffecten, het belang van de schaarse groene ruimte in onze regio en het belang van een duurzame ontwikkeling van de Greenport Westland-Oostland. Hierin trekken wij gezamenlijk op met de andere betrokken gemeenten in de regio, zoals Midden-Delfland, Zoetermeer, Lansingerland en

Delft. Dit heeft onder meer geleid tot een veel groter stuk ondergrondse aanleg van het tracé, dan het Rijk had voorzien.

De gemeente onderkent echter ook het belang van een goede energievoorziening in de Randstad en de noodzaak van de voorgestelde hoogspanningsverbinding tussen Wateringen en Zoetermeer hiervoor. Onze inzet is daarom niet zozeer het voorkómen van de hoogspanningsverbinding, maar een zo goed mogelijke inpassing.

Definitieve besluiten

De Minister van Economische Zaken zal de ontwerpbesluiten binnen een aantal weken definitief maken, rekening houdend met de ontvangen zienswijzen, adviezen en aanpassingen. Deze definitieve besluiten worden daarna ter inzage gelegd. Hiermee lopen de wettelijke procedures naar een eind. In 2010 zal gestart worden met de bouw van de hoogspanningsverbinding. Natuurlijk houden wij u op de hoogte. Op onze website www.pijnacker-nootdorp.nl onder > Dossiers vindt u het dossier Hoogspanningsverbinding met een chronologisch overzicht.

Afsluiting Delftsestraatweg gewijzigd

Tijdens werkzaamheden aan de Delftsestraatweg richting Pijnacker is een aantal weken geleden ernstige schade ontstaan aan het wegdeel boven de Pijnackerse Vaart. Het is te gevaarlijk om hier overheen te rijden, vandaar dat de helft van de Delftsestraatweg is afgezet.

Nu blijkt dat verkeer uit de richting Delft massaal de omleidingsroute en afzet-

ting negeert, ontstaan zeer gevaarlijke verkeerssituaties. Vanwege de veiligheid heeft de gemeente daarom afgelopen vrijdag de bestaande wegafzetting aangepast.

Verlenging van afzetting

In overleg met de politie Haaglanden en de gemeente Delft is besloten om de afzetting te verlengen: het gedeelte van de Delfgauwseweg tussen de

rotonde aan de Nassaulaan in Delft en de Laan der Zeven Linden in Delfgauw is nu in één rijrichting volledig afgesloten. Op deze manier voorkomen we dat autoverkeer tegen de rijrichting in langs de afzetting rijdt. Verkeer vanuit Delft richting Pijnacker zal nu dus echt gebruik moeten maken van de omleidingsroute via de A13 en de N470.

De schade aan de weg is zodanig, dat de herstelwerkzaamheden waarschijnlijk nog tot en met oktober gaan duren. Tot die tijd menen we met deze oplossing een zo veilig mogelijke verkeerssituatie te creëren, waarbij we ook een goede verkeersafwikkeling kunnen behouden. Wij realiseren ons dat dit voor onze inwoners ongemak met zich mee brengt.

Scholen zijn begonnen

Kinderen op de fiets kunnen nog niet alle situaties goed inschatten. Wees dus extra alert en geef kinderen de ruimte bij inhalen en afslaan. Wees voorbereid op onverwachte acties van kinderen: kijk nog een keer extra als u in de buurt van de school of van een schoolroute bent.

Verhuizing digitaal doorgeven?
Ga naar het E-loket
www.pijnacker-nootdorp.nl

Let op het stallen van je fiets!

Nu de vakantie weer voorbij is, zullen veel mensen weer gebruik gaan maken van RandstadRail en de tram om naar school of werk te gaan. De gemeente vraagt aandacht voor het stallen van fietsen nabij de stations Pijnacker Centrum en Pijnacker Zuid en tramlijn 15 in Nootdorp.

Door uw fiets of brommer in de stalling te parkeren voorkomt u overlast en blijven de gebieden rondom de stations en tramhalte toegankelijk voor voetgangers. Bij het station Pijnacker Centrum kunt u gratis gebruik maken van de Biesieklette.

Nabij tramhalte 15 zijn er behalve de stalling tegenover de tramhalte nog twee andere stallingen op korte afstand:

- op de hoek van de Koningin Julianastraat en de Laan van Nootdorp
- bij de bushalte voor de brandweerkazerne aan de Koningin Julianastraat.

Het is verboden om fietsen en brommers buiten de rijwielstallingen te parkeren. Binnenkort zal de gemeente handhavend optreden en fietsen gaan verwijderen, die buiten de stalling zijn geplaatst.

Betrokken wijkbewoners gezocht

Wijkschouw Koningshof en Achter het Raadhuis

Op dinsdag 15 september en woensdag 16 september houdt de gemeente van 19.00 tot 21.00 uur een wijkschouw in de wijk Koningshof en Achter het Raadhuis.

Tijdens de wijkschouw inventariseert de wijkmanager met bewoners en eventuele andere professionals (politie, woningcorporatie) de verbeterpunten voor de leefbaarheid in de wijk. Het gaat hierbij om algemene zaken rond het groen, verkeer, veiligheid en zaken van sociale aard.

Meldpunt Wijkbeheer

Gaten in de weg, losliggende tegels, overhangend groen, zwerfvuil, kapotte straatverlichting en dergelijke kunt u melden bij Meldpunt Wijkbeheer. Kijk hiervoor op www.pijnacker-nootdorp.nl > 'Snel naar' > Meldpunt

Wijkbeheer. U kunt uw melding ook telefonisch doen op tel. 14 015.

Aanmelden

Wilt u uw zegje doen over knelpunten, ergernissen of zaken die u juist goed vindt en die wat u betreft zo moeten blijven? Geeft u zich dan op voor de wijkschouw. Dit kan tot en met 11 september bij uw wijkmanager:

- Koningshof: Kees Konings, tel 015 - 362 65 53, e-mail c.konings@pijnacker-nootdorp.nl
- Achter het Raadhuis: Leen Sinteur, tel 015 - 362 66 49, e-mail l.sinteur@pijnacker-nootdorp.nl

Vermeld uw naam, adres en telefoonnummer.

7 september inloopavond

Inloopavond wijk Nieuwe Veen

Inwoners van de wijk Nieuwe Veen en geïnteresseerde omwonenden nodigen wij uit voor een inloopavond over parkeerproblemen op maandag 7 september in partycentrum Het Witte Paard in Nootdorp.

Op deze avond horen wij graag uw mening over het plan om 24 extra parkeerplaatsen te realiseren in de straten Zetveld, Veenkamp, Veenakker, Turfakker, Trapveld en Legakker. Vanaf 19.30 uur tot 21.30 uur zijn (verkeers) deskundigen medewerkers van de gemeente Pijnacker-Nootdorp aanwezig om hun uitgewerkte plan toe te lichten. Dit plan is gebaseerd op een initiatief van de bewoners uit de wijk Nieuwe Veen.

24 extra parkeerplaatsen

Voor de wijk Nieuwe Veen gaat het hierbij om de aanleg van 24 extra parkeerplaatsen. Parkeertellingen laten zien dat er een te hoge

parkeerdruk is, vooral 's nachts in de zijstraten van de Veenderij. Auto's worden buiten de vakken, op de weg en in de groenstroken geplaatst. Met de 24 extra parkeerplekken ziet de gemeente een mogelijkheid deze parkeerdruk te verlagen. De voorgestelde nieuwe parkeerplaatsen sluiten aan bij de nu al bestaande parkeerstroken.

Parkeeractieplan

Uit meldingen van bewoners en van onze wijkmanagers blijkt een groeiende vraag naar parkeerruimte in bestaande wijken. Om de parkeerdruk te verminderen heeft het college van B&W een 'Parkeeractieplan' vastgesteld. Hiermee wil de gemeente op korte termijn zorgen voor meer parkeerplaatsen in Nootdorp in de wijken Nieuwe Veen en Achter het Raadhuis, en in Pijnacker in de wijken Klapwijk en Tolhek.

Voor iedere wijk wordt een inloopavond gepland. Inwoners worden per brief uitgenodigd.

Spreekuur

Welkom zonder afspraak

Dinsdag 8 september is het spreekuur van wethouder Suijker. U bent welkom van 17.00 tot 18.00 uur in het voormalig servicepunt Delfgauw aan het Gouden Rijderplein 10. U hoeft voor dit spreekuur geen afspraak te maken.

Wethouder Suijker is kernwethouder van Delfgauw, Overgauw en Oude Leede. Daarnaast heeft hij in zijn portefeuille: welzijn en zorg, natuur en milieu, publiekszaken, onderwijs, jeugd en jongeren. Ook heeft hij de regie over de projecten: Emerald, gebiedsvisie Delfgauw, Vrijenban, De Groene Wijde, Pijnacker Zuid en Tuindershof.

Verkeersspreekuur

De gemeente houdt elke donderdag verkeersspreekuur van 11.00 tot 12.00 uur. Dit spreekuur is bedoeld voor verkeerszaken zoals gevaarlijke situaties, beschadigde of ontbrekende verkeersborden of -tekens. Dit spreekuur is alleen op afspraak, tel. 14 015. Meldingen van bijvoorbeeld losliggende tegels horen thuis bij het Meldpunt Wijkbeheer. Verkeersovertreedingen kunt u doorgeven aan de politie, tel. 0900 - 8844.

Bekendmakingen

Speelsterreinen Schoutenlaan en Aalberselaan

Op de speelsterreinen aan de Schoutenlaan en Aalberselaan in de wijk Pijnacker Noord worden tijdelijke twee speeltoestellen geplaatst. De speeltoestellen worden hier tijdelijk geplaatst in afwachting van de definitieve herinrichting.

Wet milieubeheer 8.40

Het volgende bedrijf heeft zich gemeld. Dit bedrijf valt onder een Algemene Maatregel van Bestuur, waardoor geen milieuvergunning nodig is. Tegen deze mededeling kan geen bezwaar of beroep worden aangetekend.

Besluit algemene regels inrichtingen milieubeheer

- Catering Jakarta, Industrieweg 4f Nootdorp

Wet milieubeheer

Besluit milieuvergunning

Het college heeft, onder voorschriften, milieuvergunning verleend aan:

- Hippisch Centrum Nootdorp B.V., Oudeweg 62 Nootdorp, revisievergunning (manege).

Tegen de ontwerpbeschikking zijn zienswijzen ingediend. De vergunning is niet gewijzigd ten opzichte van de ontwerpvergunning.

Ter inzage

Alle stukken liggen vanaf 3 september 2009 tot en met 14 oktober 2009 ter inzage bij de afdeling Frontoffice Publiekszaken, Oranjeplein 1 Pijnacker, elke werkdag van 08.30 uur tot 12.30 uur. Voor inzage buiten de kantooruren kunt u een afspraak maken, tel. 14 015. Ook kunt u dan een mondelinge toelichting op de stukken krijgen. Voor vragen over de procedure kunt u bellen met de heer Twilt of voor inhoudelijke vragen kunt u bellen met mw. van Gastel, tel. 14 015.

Beroep

Tot en met 14 oktober 2009 kan beroep worden aangetekend door belanghebbenden:

- die zienswijzen hebben ingebracht tegen het ontwerpbesluit
- die aantonen dat zij redelijkerwijs niet staat zijn geweest om tijdig zienswijzen in te brengen

c. die zienswijzen hebben tegen wijzigingen die bij het verlenen van de vergunning ten opzichte van het ontwerp daarvan zijn aangebracht.

Belanghebbenden die geen zienswijzen hebben ingebracht tegen het ontwerpbesluit kunnen beroep instellen als het besluit is gewijzigd ten opzichte van het ontwerpbesluit.

U richt uw brief in tweevoud aan de Afdeling Bestuursrechtspraak van de Raad van State, Postbus 20019, 2500 EA 's-Gravenhage. Als u tegen het besluit beroep instelt, kunt u tevens bij de voorzitter van de afdeling Bestuursrechtspraak van de Raad van State een verzoek tot het treffen van een voorlopige voorziening indienen. De vergunning wordt na afloop van de beroepstermijn van kracht, tenzij een verzoek tot het treffen van een voorlopige voorziening is gedaan. De vergunning wordt in dat geval niet van kracht voordat op het verzoek tot het treffen van een voorlopige voorziening is beslist.

Vergunningen

Ontvangen aanvragen

Onderstaande aanvragen hebben een informeel karakter en bieden op dit moment geen mogelijkheid hiertegen bezwaar te maken of beroep aan te tekenen. Bezwaar of beroep is pas mogelijk na verlening van de vergunning.

Sloopvergunningen

Pijnacker/Delfgauw

- Klapwijkseweg 15a, slopen woning, S 09-381P, (12-08-2009)

Bouwvergunningen

Pijnacker/Delfgauw

- Geerbron 29, plaatsen dakkapel, L 09-400P, (21-08-2009)
- Coba Ritsemastraat 20, plaatsen dakkapel, L 09-401P, (24-08-2009)

Nootdorp

- Hofweg 4, wijzigen gevel, L 09-397N, (20-08-2009)
- Zustershof 2a, vergroten woning, L 09-398N, (20-08-2009)
- Vlieland 3, vergroten vlonder, L 09-402N, (25-08-2009)

Verleende vergunningen

Onderstaande verleende vergunningen kunt u inzien tijdens de openingstijden van afdeling publiekszaken, bouw- en woningtoezicht. Oranjeplein 1, Pijnacker. Voor meer informatie: zie kader 'Inzage en reactiemogelijkheden'.

Bouwvergunningen

Pijnacker/Delfgauw

- Katwijkerlaan 68a, wijzigen woning, R 09-392P, (24-08-2009)
- Anna van Saksenstraat 60, uitbreiden woning, L 09-384P, (27-08-2009)

Inzameling

Collecte

Stichting KWF kankerbestrijding heeft een vergunning om van 7 tot en met 12 september te collecteren in Pijnacker-Nootdorp

Extra papierinzameling

Van donderdag 3 tot en met zondag 6 september kunt u oud papier inleveren bij de container op het parkeerterrein bij het clubhuis van Oliveo-Handbal aan de Monnikenweg in Pijnacker.

Werk in uitvoering

Pijnacker

Oost- en Westlaan (12-inch)

Periode 12 september van 18.30 tot 01.00 uur
Locatie tussen Nootdorpseweg en Meidoornlaan afgesloten
Stremming Nootdorpseweg, Goudenregensingel, Meidoornlaan
Toelichting 12 inch race
Informatie afdeling APV, tel. 14 015

Stationsstraat (12-inch)

Periode 12 september van 07.00 tot 01.00 uur
Locatie tussen Julianalaan en Veilingstraat afgesloten
Stremming 12 inch race
Toelichting afdeling APV, tel. 14 015

Delfgauw

Delftsestraatweg

Periode tot 27 november
Locatie tussen rotonde Nassaulaan en Laan der Zeven Linden
Stremming richting Pijnacker afgesloten
Omleiding Delft, A13, N470, Klapwijkseweg, Oostlaan, Westlaan, Delftsestraatweg
Toelichting reparatie brugdek
Informatie Rene Nijrolder, tel. 14 015

Noordeindseweg

Periode 5 en 6 september van 10.00 tot 17.00 uur
Locatie tussen Koolduin en Korftlaan afgesloten
Stremming Bieslanddagen
Toelichting afdeling APV, tel. 14 015

Nootdorp

Oudeweg

Periode 17 augustus tot 23 oktober
Locatie kruising Aardaker afgesloten
Stremming Molenaar Blonkweg, Hofweg, De Poort, Kruisweg, Oosteinde, Ds. C. Spoorlaan
Omleiding vervangen duiker HHD
Toelichting Arnoud Baars, tel. 14 015
Informatie

Sportparkweg

Periode 31 augustus tot 25 september
Locatie tussen Kerkweg en Operatie Mannahof afgesloten
Stremming Kerkweg, Veenweg, Laan van Nootdorp
Omleiding aanleg warmteleiding Eneco
Toelichting Arnoud Baars, tel. 14 015
Informatie

Langdurige afsluitingen of verkeersmaatregelen worden een beperkt aantal keren in dit overzicht vermeld. Kijk op www.pijnacker-nootdorp.nl > actueel > werk in uitvoering.

Berichten uit de raad

Commissies en gemeenteraad

Commissievergaderingen gaan vooraf aan de raadsvergadering en vinden plaats in het Raadhuis aan de Dorpsstraat in Nootdorp. De raadscommissies bereiden de besluitvorming in de gemeenteraad voor. U bent van harte welkom om vanaf de publieke tribune deze openbare vergaderingen bij te wonen. Alle vergaderingen beginnen om 20.00 uur.

Commissie Welzijn

2 september 2009

- Participatienota
- Klanttevredenheidsonderzoek WWB & Wmo 2008, Armoedemonitor 2009 en Communicatieadvies Armoedebeleid Pijnacker-Nootdorp
- Jaarverslag SKZ 2008
- Werkplan 2009 en jaarverslag 2008 Noorderbreedte

Commissie Ruimte&Wijken

8 september 2009

- Voorbereidingsbesluit 's Gravenhout en Kalisbuurt
- Ruiterspadenplan Pijnacker-Nootdorp
- Projectplan aardwarmte
- Vaststellen straatnaam nieuwbouwlocatie Vrijenban
- Start procedure bestemmingsplan "Nootdorp-Noord" (voorontwerp)

Inzage en reactiemogelijkheden

Stukken ter inzage

Bij de informatiebalie van het gemeentekantoor in Pijnacker liggen ter inzage: wijzigingsplannen, uitwerkingsplannen, ontheffingsverzoeken en vrijstellingsverzoeken van bestemmingsplannen. Tijdens de inzagetermijn kunt u schriftelijk een inspraakreactie of zienswijze naar voren brengen bij het college van burgemeester en wethouders, Postbus 1, 2640 AA Pijnacker. Na deze termijn neemt het college een besluit over de aanvraag en wordt u hierover geïnformeerd. Zodra de bouwplannen vanaf 1 juli 2009 ook gedigitaliseerd worden, kunt u ook voor deze ruimtelijke plannen een digitale zienswijze indienen.

Inspraak en zienswijze

De wet geeft verschillende mogelijkheden om te reageren op plannen van de gemeente. Een inspraakreactie kunt u geven, wanneer nog niet vast staat of het college een bepaald besluit gaat nemen of niet. Een inspraakreactie

dient u schriftelijk in. Een zienswijze dient u in wanneer sprake is van een voorgenomen besluit. Dit staat vermeld bij de publicatie in de gemeenteberichten. Een zienswijze kunt u schriftelijk indienen of mondeling (op afspraak) naar voren brengen, tel. 015 - 362 66 28 of 362 66 29.

Bezwaar of beroep

Als u het niet eens bent met een besluit van de gemeente kunt u daartegen in veel gevallen eerst bezwaar maken. Een bezwaar moet u binnen zes weken schriftelijk indienen bij het orgaan dat het besluit heeft genomen: college, raad of burgemeester. Deze termijn gaat in een dag nadat het besluit aan de indiener is bekendgemaakt. Bij de verleende vergunningen staat deze datum tussen haakjes. U wordt verzocht op uw brief Bezwaarschrift te vermelden.

Als uitzondering op deze regel hoeft in sommige gevallen niet eerst een be-

zwaarschrift bij de gemeente te worden ingediend, maar kan direct beroep bij de rechtbank worden aangetekend. Het gaat dan om gevallen waarbij een bouwvergunning en een daarvoor noodzakelijke ontheffing van een bestemmingsplan al gedurende zes weken ter inzage hebben gelegen. Het gemeentelijke Bouwtoezicht kan daarover in concrete zaken nader informatie geven. Het adres van de rechtbank is Postbus 20302, 2500 EH Den Haag.

Meer informatie

Voor meer informatie over het indienen van een zienswijze, een inspraakreactie en het maken van bezwaar tegen een besluit, kunt u kijken op internet: www.pijnacker-nootdorp.nl. Kijk onder Inwoners > Bouwen en wonen > Inzage en reactiemogelijkheden. Hier kunt u ook de folder 'bezwaar maken' downloaden. Deze folder is ook verkrijgbaar bij het gemeentekantoor en bij het servicepunt in Nootdorp.

Vragen aan de gemeente?

bel 14 015

Pijnacker-Nootdorp heeft **Antwoord**[®]

Commissie Bestuur

9 september 2009

- Aanpassing financiële verordening gemeente Pijnacker-Nootdorp 2006 en Treasurystatuut
- Vermindering administratieve lasten
- Samenwerking vergeleken (vervolg rapport v/d Tak)

Inzage van de stukken

De agenda en de voorstellen van de commissievergaderingen kunt u inzien bij het gemeentekantoor in Pijnacker, bij het servicepunt in Nootdorp en via www.pijnacker-nootdorp.nl
>ga snel naar: Raadsinformatie > Raadscommissies.

Spreekrecht voor het publiek

Wilt u zelf iets zeggen over een bepaald agendapunt, dan kunt u gebruik maken van het spreekrecht. Neem hierover contact op met de griffier, uiterlijk tot 15.00 uur van de dag voor de vergadering op telefoonnummer 015 - 310 27 46 / 47 / 48. Het e-mailadres is: griffie@pijnacker-nootdorp.nl

Openingstijden

Post Postbus 1, 2640 AA Pijnacker
E-mail info@pijnacker-nootdorp.nl
Telefoon 14 015
Internet www.pijnacker-nootdorp.nl
Fax 015 - 362 68 50

Gemeentekantoor Pijnacker, Oranjeplein 1

Publiekszaken

Maandag	11.00 - 15.00 uur
Dinsdag, woensdag, vrijdag	09.00 - 15.00 uur
Donderdag	09.00 - 20.00 uur
Op afspraak ook mogelijk tussen	15.00 - 16.30 uur

Bel 14 015 of kijk op www.pijnacker-nootdorp.nl
voor het maken van een afspraak met burgerzaken

Aan de balie kunt u terecht voor alle diensten en producten zoals, burgerzaken, ruimtelijke, economische, sociale en maatschappelijke zaken. Kortom: één balie voor alle publiekszaken.

Servicepunt Nootdorp, Dorpsstraat 40

Publiekszaken

Maandag	gesloten
Dinsdag en woensdag	08.30 - 12.30 uur
Donderdag	gesloten
Vrijdag	14.00 - 20.00 uur

Aan de balie kunt u alleen terecht voor burgerzaken en maatschappelijke zaken.

Let op! De avondopenstelling in Nootdorp en Pijnacker is speciaal bestemd voor paspoorten, rijbewijzen, uitreksels burgerlijke stand, GBA en verhuizingen.

Raadhuis Nootdorp, Dorpsstraat 40

Griffie, tel. 015 - 310 27 46 / 47 / 48
griffie@pijnacker-nootdorp.nl

Meldpunt Wijkbeheer

Maandag t/m vrijdag: 08.30 - 17.00 uur.
tel. 14 015
www.pijnacker-nootdorp.nl > Snel naar > Meldpunt Wijkbeheer

Informatiecentrum Pijnacker Zuid Keijzershof

Klapwijkseweg 2a Pijnacker,
tel. 010 - 514 71 93.
Woensdag t/m vrijdag: 13.00 tot 17.00 uur.
Zaterdag: 10.00 uur tot 13.00 uur.
www.Keijzershof.nl

Afvalinzameling Avalex

Huisvuilinzameling,
tel. 0900 - 0507 op werkdagen van 08.00 - 17.00 uur.
info@avalex.nl
Afvalbrengringstation Molenweg 61 Nootdorp
Maandag, woensdag, vrijdag en zaterdag:
08.00 - 12.00 uur

Informatiepunt Pijnacker Centrum

Voor de verkoop van appartementen en verhuur van winkels in de uitbreiding van het winkelcentrum in Pijnacker.
Het informatiepunt is gevestigd in één van de noodwinkels op het Raadhuisplein.
Geopend op de woensdagochtenden van 10.00 - 12.00 uur.

Alarmnummer: 015 - 369 22 81

uitsluitend voor zeer spoedeisende storingen en gebreken **buiten** kantooruren